



GOBERNACIÓN
DEL ATLÁNTICO



GOBERNACIÓN
DEL ATLÁNTICO

Gerencia
de Capital
Social

GERENCIA DE CAPITAL SOCIAL

04-09-2020



SECTORES TRANSVERSALES



PRIMERA INFANCIA, INFANCIA Y ADOLESCENCIA

Apoyo al restablecimiento y garantía de los derechos de niños, niñas y adolescentes en el departamento del Atlántico

Derecho a la participación: Mesa de Participación de niños, niñas y adolescentes.

Activación de canales de comunicación, difusión de material didáctico y educativo

Socialización de actividades para los representantes municipales a la mesa de participación

Construcción de ciudades de primera infancia, adolescencia y juventud

Derecho a la recreación: Mes de la Niñez, Brújula 2020.

Alcanzamos el 100% de los municipios. 675.274 personas beneficiadas.

Acciones para la erradicación del trabajo infantil

CIETI, Búsquedas activas, Sensibilizaciones, Asistencias técnicas, ayudas humanitarias.

68 ayudas humanitarias gestionadas para familias de nna en trabajo infantil

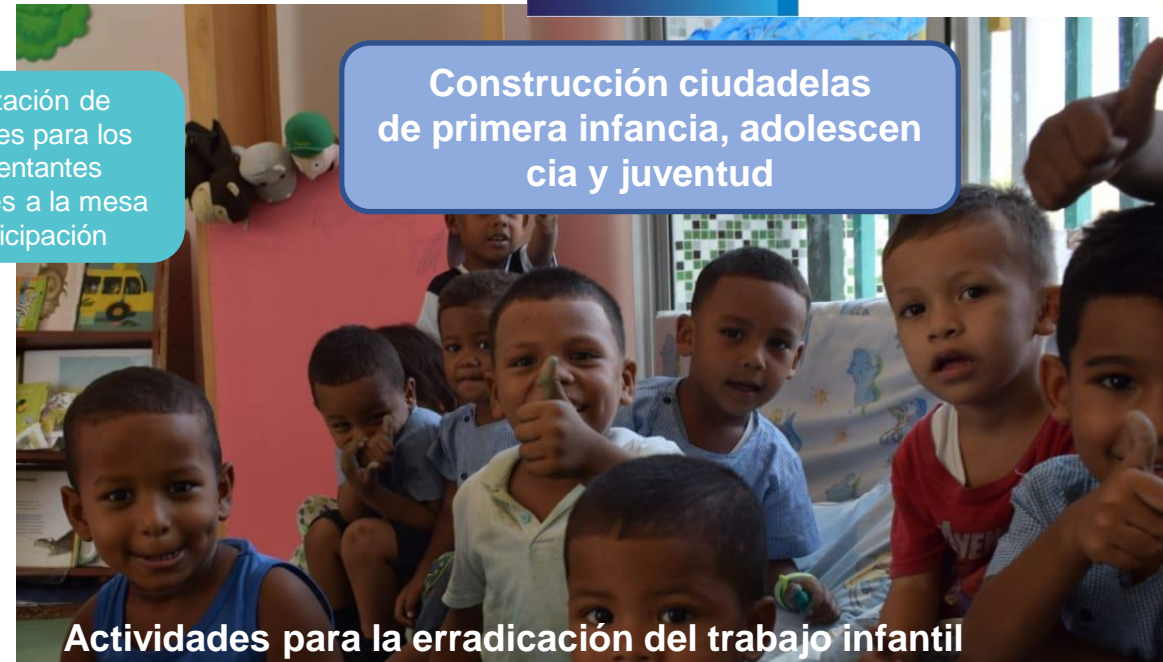

Actividades para la erradicación del trabajo infantil

MUNICIPIO FOCALIZADOS E INTERVENIDOS	2020			
	No DE NNA IDENTIFICADOS	No DE JORNADAS DE BÚSQUEDAS ACTIVAS	No DE JORNADAS DE SENSIBILIZACIÓN	ASISTENCIAS TÉCNICAS
BARRANQUILLA	122	19	5	7
SOLEDAD	65	1	0	3
MALAMBO	6	N/A	0	2
PUERTO COLOMBIA	25	2	1	1
MANATI	25	0	1	1
CANDELARIA	0	0	0	1



Proyecto Apoyo a la implementación de la Política Pública de Juventud en todo el departamento del Atlántico





Construcción Centros de Desarrollo y Liderazgo Juvenil en Malambo y Soledad



Malambo
10%
avance



Soledad
12%
avance





GOBERNACIÓN
DEL ATLÁNTICO

PERSONA MAYOR



GOBERNACIÓN
DEL ATLÁNTICO

Gerencia
de Capital
Social

Proyecto Apoyo a la garantía de envejecimiento y vejez dignos en el departamento del Atlántico

Promoción del programa de Mintrabajo: **Colombia mayor**

46.500
beneficiarios

Promoción de medidas de autocuidado y de bioseguridad en los cobros

169 personas mayores residentes

Valor total convenios:
\$1.283.355,103

Convenios de asociación con Centros de Bienestar

Foro virtual en el día mundial de la toma de conciencia en contra el abuso y maltrato a la persona mayor

48
participantes



GOBERNACIÓN DEL ATLÁNTICO

PERSONA MAYOR



GOBERNACIÓN DEL ATLÁNTICO

Gerencia de Capital Social



Diana Acosta: Presentadora



Yamil Sandoval - Decimero y repentista



Actividades de dinamización: **Semana Cultural y Recreativa de la persona mayor (virtual)**

1050 CONEXIONES

- Eucaristía
- Festivejez
- Feria Vejez y Arte
- Gimnasiada del recuerdo
- Festival de Declamación
- Conversatorio: La Pandemia y el Adulto Mayor
- Tarde Académica del Adulto Mayor



Carmen y Goyo
Desde Puerto Colombia



Ponedera
18%



La Peña
18%



Hibácharo
14%





GOBERNACIÓN DEL ATLÁNTICO

FORTALECIMIENTO FAMILIAR



GOBERNACIÓN DEL ATLÁNTICO

Gerencia de Capital Social



Proyecto Apoyo a la garantía del fortalecimiento de las relaciones familiares en el departamento del Atlántico

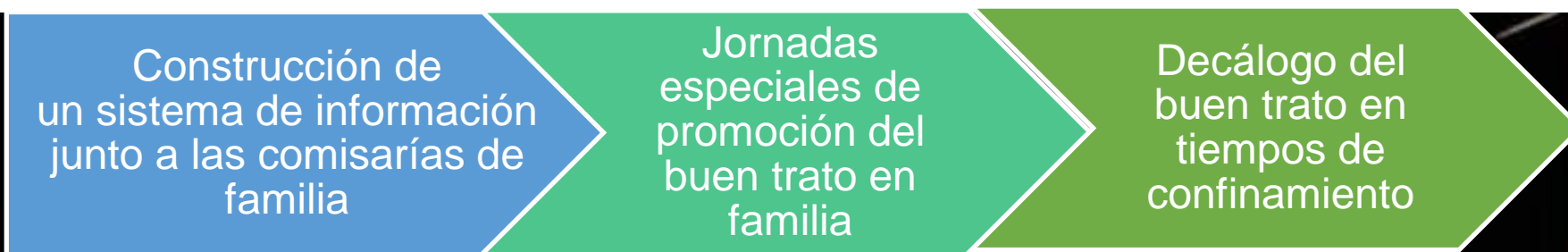

Monitoreo de los indicadores de violencia intrafamiliar

3.511 casos 2019
986 casos entre enero y junio de 2020

Realizadas en las fechas donde estadísticamente se presentan más casos

Durante los carnavales y el mes de mayo

5000 Decálogos entregados

ERRADICACIÓN DE LA POBREZA EXTREMA



Apoyo a la superación de las necesidades de la población en condición de pobreza extrema en el departamento del Atlántico



Planificación estratégica del Marco de Lucha Contra la Pobreza Extrema

Socialización programa Equidad para Todos

Fomento a las entidades municipales de la inclusión de un capítulo de pobreza extrema en sus planes de desarrollo.

Mesa departamental de lucha contra la pobreza extrema.

24.192
Jóvenes en
acción

116.612
familias en
acción

Identificación de dificultades con los programas de Prosperidad Social para su resolución conjunta

Articulación para aumentar la cantidad de beneficiarios en el Atlántico



Proyecto Apoyo a la garantía de la seguridad alimentaria y nutricional en el Departamento del Atlántico

Proceso de actualización del documento PANAL



Establecimientos de instrumentos de recolección de información

Sesiones del CODESAN como espacio de concertación sobre la política pública

Adopción de los lineamientos impartidos por el CISAN desde el nivel nacional

Seguimiento a la alimentación de niños y niñas de los CDI: 7030

